

KASUYA Plus

かすやぶらす

9

2019
September
Vol.436

「やっぱりJA粕屋でよかった!!」



特集 JA粕屋女性部 2~4
ごめんください・博多にわか 5
みんなのひろば 6~7
JA TOPICS 8~9
生産者紹介・ツマジロクサヨトウにご注意ください! 10
営農情報 11
理事会から・第13期総代改選について 他 12
JAバンクをご利用のお客様へ 他 13
クロスワード・ある日、人は帰る 14
ほっとめーる・古賀市・糟屋郡のイベント 15



特集

集い・学び・伝える 女性部で広がる活動の輪

JA女性 踏み出す勇氣

学ぼう・伝えよう・地域とともに！

JA女性部とは？

JAをよりどころとして、家族や地域、食や農の問題をくらしの視点に立って考える女性の集まりです。全国に652組織、約55万人（平成30年7月末現在）のメンバーがいて、60年以上の歴史があります。農家でない人でも誰でも気軽に参加でき、幅広い世代の人がいます。主に食育教育や地産地消にかかわる活動、環境保全活動、健康増進活動などに取り組んでいます。

活動の目的は？

【JA女性組織綱領】

- 一、わたしたちは、力を合わせて、女性の権利を守り、社会的・経済的地位の向上を図ります。
- 一、わたしたちは、女性の声をJA運動に反映するために、参加・参画を進め、JA運動を実践します。
- 一、わたしたちは、女性の協同活動によって、ゆとりとふれあい・たすけあいのある、住みよい地域社会づくりを行います。

JA女性組織綱領は、「わたし」から始まり、JAというメンバーシップをもつ「仲間」、さらに「地域」へと活動視野を広げていくことを明らかにしています。

女性部の活動紹介

守ります食と農！ 支えます家族の健康！ 次世代へつなぐ…

【健康活動】

女性部員の健康増進と親睦を目的として、ボウリング大会や健康大会を開催しています。また、検診活動では、婦人ガン検診、腹部超音波検診、大腸ガン検診を実施し、病気の早期発見に努めています。



ボウリング大会



腹部エコー検診

【生活文化活動】

女性部活動の充実と部員間の交流を目的に、支部・支所・サークル・グループ活動や家の光愛読者大会・ふれあいの旅を実施しています。また、各支所において部員と職員で支所活動に取り組み、交流を深めています。



ふれあいの旅



家の光愛読者大会

【組織活動】

30年度は「JA女性 踏み出す勇氣 学ぼう・伝えよう・地域とともに！」の内容をふまえて活動しました。544名（平成31年3月末現在）の女性組合員の加入があり、総代や理事として女性の活動をJA運動に反映すべく活動しています。



班長以上研修会



女性部総会 きずなの力音頭

【営農生活活動】

食の安全・安心、「地産地消」を呼びかけながら、粕屋産プロッコリー・キャベツ苗の自給運動にも力を入れています。親子食育教室では、「みそ・みそ玉作り」「ピザ・チョコ作り」体験を開催。子ども達は先生の指導を受け、親子で楽しく体験してもらっています。



親子ピザ・チョコ作り



親子みそ・みそ玉作り

本所サークル活動

同じ趣味や目的を持つ人が、明るく楽しく、生きがいを持って仲間づくりをし、夢を実現します。

女性部三役紹介



左から中野寛子副部長、萩尾由紀子部長、
鬼塚紀子副部長

池坊教室



池坊いけばな教室は、ご家庭でいつも花を見て季節の移り変わりを一足先に感じ取り、心を癒す生花を楽しめます。何よりも、人と人との和をつくり、楽しく学ぶことが出来ますので、皆様のご参加をお待ちしております。

講師	水上 幸代 氏
日時	毎月第2・4金曜日 10:00~12:00
会場	J A 粕屋本所
費用	月1,000円 (花材は別途実費)



ビーズ教室



ビーズ作り教室は、初心者の方でも楽しくアクセサリを作り上げられるように活動していきたいです。

講師	樫川 秀子 氏
日時	第4金曜日 10:00~12:00
会場	J A 粕屋本所
費用	材料費実費 初回1,000円



パン・お菓子作り教室



パン・菓子作り教室は、国内産小麦を使用した体にやさしいパンと、簡単に作れるお菓子を作っています。家族の「おいしい！」の一言を楽しみに活動しています。

講師	山田 佳都代 氏
日時	第4月曜日 9:30~13:00
会場	J A 粕屋本所
費用	月1,000円 (材料費含む)



プリザーブドフラワー教室



生花のような美しさを保ち続ける枯れない花。フラワーアレンジメントの感覚で楽しんで活動していきます。(できあがった花を使用します。)

講師	森 由美子 氏
日時	奇数月 第3水曜日 10:00~12:30
会場	J A 粕屋本所
費用	3,500円~5,000円 (材料費含む)



絵手紙教室



素直な気持ちでたとえ下手でも心を込めて一生懸命に描く気持ちが大切です。感動を与える絵手紙と一緒に描きませんか?

講師	大神 貞子 氏
日時	第3金曜日 10:00~12:00
会場	J A 粕屋本所
費用	月500円 (材料費含む)



ガーデニング教室



「植物にふれる楽しさ、土にふれる喜びをお伝えできたらと思います。」植物の育て方、施肥や水管理など解り易く指導してもらえます。癒しの時間を過ごしませんか。

講師	菅 登志貴 氏 (久山植木)
日時	奇数月 第4木曜日 10:00~12:00
会場	久山植木(株)において
費用	月3,000円 (材料費含む)



習字教室



日々の暮らしの中で「書」に親しむ時間を一緒に過ごしてみませんか! 「字は心の鏡」。集中力が養われ心のリフレッシュにお役に立てたらと思います。字を書く楽しさの手助けが出来れば幸いです。毛筆、硬筆、かな、毎月の検定出品も出来ます。皆様のご参加をお待ちしております。

講師	長友 初世 氏
日時	第1・3月曜日 10:00~11:30
会場	J A 粕屋本所
費用	1,000円



支所活動

支所を拠点として女性部員と職員の交流も行っています。

志免支所 仲良く楽しく活動する



いきなり団子作り

宇美支所 みんなで誘い合い、仲間の輪を広げよう



防災プレスレット作り

須恵支所 女性部が一つの輪になり地域との交流を深める



フラワーアレンジ教室

仲原支所 仲間を増やそう



アクアジュエル教室

大川支所 1.地域の仲間作りをしよう!
2.安心・安全な野菜を自給しよう!



しめ縄づくり

勢門支所 地域と共につなぐよ輪



ヘアバンド作り

篠栗支所 みんなでワイワイ楽しく活動する



キーチェーン作り

久原支所 皆の参加で楽しく活動



コットンパル教室

山田支所 令和元年、無理なく楽しく元気に活動しよう



花いっぱい運動

新宮支所 笑顔で楽しく活動しよう



プリザーブドフラワー

青柳支所 無理なく、楽しく、癒される活動を!



コットンパル教室

あなたも女性部活動に参加しませんか?

私たちは、一人でも多くの仲間を増やし、活動の輪を広げていきたいと思えます。私たちと一緒に地域や家庭で、新しい自分探しを始めてみませんか?

お問い合わせ

J A 粕屋営農経済部経済課
J A 粕屋女性部事務局
☎092-938-4888

女性部の皆様へお知らせ 健康大会を開催します!

- 期 日** 令和元年10月16日(水) ※雨天決行
- 受 付** 9:45 ~ 10:00 開始 12:00 閉会予定
- 場 所** 粕屋町総合体育館・駕与丁公園
- 内 容** ウォーキング2km・きずなの力音頭 他
- 持参物** お茶・帽子・タオル・ウォーキングシューズ 上履き(必須)

※駐車場に限りがございます。お車で越しの方は乗り合わせてお越しください。

8月23日(金)までにお近くの支所へお問い合わせ下さい。

ごめんください

理想のヘアスタイルへ！

須恵町で理容室を経営されてある田原秀滋さんです。
平成19年10月に須恵町に開業され13年目になられます。
お子様からご年配の方まで、幅広い年齢層のお客様にご利用頂いている地域密着型の理容室です。
「高校生の頃に理容師になろうと志し、今まで沢山の困難がありました。が、頑張っってやってきました」と田原さん。
赤ちゃんのカットも出来ますので、お気軽にご相談下さい。



☎932-8200
須恵町大字須恵797-1



【営業時間】 平日 9:30~20:00
 土日・祝日 9:00~20:00
【定休日】 月曜・第3日曜日（不定休有）
【駐車場】 有

カット	
大人	¥3,500-
高校生	¥2,500-
中学生	¥2,000-
中学生以下	¥1,500-

Pet's Life Support BASE ☎090-1923-3522
新宮町下府4丁目6-27



【営業時間】 10:00~19:00
【定休日】 毎週火曜日・第2・4日曜日（不定休有）
【駐車場】 有

ワンちゃんの生活の基礎となる健康づくりをサポートいたします！
新宮町下府でペットのトリミング等をされてある藤井奈津子さんです。
様々な犬関係の仕事を経て、平成31年4月に、「Pet's Life Support BASE」をオープン。ペットのトリミングから食育、関連グッズの販売やペットホテル、ペットシッターの紹介まで行っております。
「地域のワンちゃんや飼い主様に愛されるよう、今まで培ってきた経験を活かして、ペットの生活の基礎となる健康づくりをサポートしていきたい」と藤井さん。
トリミングは皮膚に優しい植物由来のシャンプーを使用し、無添加の手作りおやつやグッズ等の販売も行っています。アレルギーや食が細い等、愛犬のことでお困りの際は、なんでもお気軽にご相談下さい。

博多にわか

「博多にわか」とは博多に伝わる話芸の伝統芸能です。「博多にわか」の特徴はにわか（面・半面）をかぶること。博多弁でしゃべること。オチは原則として同音異義語で落とすことなどの決まりがあります。言葉遊びや風刺の妙をお楽しみください。

篠栗霊場で僧侶に大人気

「篠栗で言やあ、仏の里、坊さん達に大人気の博多名物のお菓子があるげなバイ」
「ほう、そらあ、何て言うお菓子かいね、東雲堂のにわかせんべいな」
「なんがもんかい。和尚さんの好物のことじゃき、石村萬盛堂のボンサンク（坊さん食う）」

薄剛

日韓の摩擦

「どうかいね。日本政府がクサ。韓国に対して、スマートフォンやらの製造に欠かせん、三品の輸出を規制したとい、韓国が猛反発しよるが、こらあ、解決の糸口も見えず、泥沼化の様相バイ」
「そうたい、韓国にとつては大事で、大騒ぎになりよる」
「ばつてん、禁止国へのこれら三品の横流しやら、諸問題に対しての不適切な対応、政権の強い反日政策、その反動タイ（半導体）」

庵原味甘

オリンピックのチケット

「東京オリンピックのチケットの当選に外れた人にもう一度チャンスがあるげなバイ。ばつてん、今度も申し込みが多かろうな」
「そらあ、多かろう。パソコンやら、スマホで申し込むけん、どつと混む（ドットコム）」

尾塚耕田

水害の避難対策

「水害で避難する時は、飯ばいっばい食べて避難した方がよかバイ」
「そうたい。避難すりやあ、いつ飯が食べられるかわからん。ばつてん、何ば食べときやあよかろうか」
「そりやあ、水害で避難するどじゃき、ぞうすい（増水）に決まっるとる」

安武定義

ひ ろ ば



右から兄の賢星さんと弟の慶星さん(2)

長男の賢星は、小さい頃から恥ずかしがり屋なところもあり、新しい場所に慣れたり、初めてののお友達と仲良くなるのに少し時間がかかってしまうのんびり屋さんタイプです。しかし、最近では二歳の弟の面倒をよくみてくれるようになったり、スイミング、ピアノ、テニス、どの習い事も頑張ったりと頼もしく感じることも増えてきました。来年度からはいよいよ小学生です。多くの「初めて」を経験し、不安も沢山あると思いますが、少しずつゆっくりでいいので成長し続けていって欲しいと思います。

(父母より)

元気 kid's

「我が家の優しいお兄ちゃん」

井上 英彦・梨恵さんの長男(古賀市今の庄)

井上 賢星 くん (5)

あぜみち俳句 (粕屋冬野会)

老農の眼は確かなり早稲ほめる	久原 松原 宗毅
初蟬やグラウンドゴルフ休憩中	勢門 久保田みち子
金平糖まるぶ卓袱台夜の秋	大川 八尋 紀子
はたた神聞きて親子は落着かず	篠栗 郡嶋 眞智子
既にしてゆるむ口元球磨焼酎	志免 西村 榮子
飛行機のとばぬ空港月涼し	仲原 案浦 利子
一日を終へし自得の芋焼酎	宇美 関 佳代子

想随 - リ

「大師みそ」

加工グループ「ささっこ」代表 尾仲支部長

鷹巢 礼子 さん (63)



加工グループ「ささっこ」の活動も「ささの会」からの製法を引き継ぎ大師みそを作って5年が経過しました。篠栗町、粕屋町の学校給食にも使われ美味しいと好評です。

最近話題のみそブーム一杯でガン予防、二杯で乳ガンの発生率低下、三杯でお肌プルプルと、テレビ等でもみそ特集が組まれ、発酵食品の良さが浸透してきました。

先日、テレビ、ラジオでも篠栗町の農産加工グループ「ささっこ」の「大師みそ」の取材が放送されました。その時に、みそを使った料理、豚汁、木の芽あえ、みそグラタン、みそクッキー、鉄火みそ等々10種類程試食してもらい、大盛況でした。

また、篠栗町の「レッツ食育inささぐり」では、篠栗町の学校の栄養士の先生と、みそ作り体験を企画し、100名以上の親子での申込みがあり、大好評でした。参加者は子どもと一緒に麴に塩を混ぜ、大豆を手でつぶし、大豆の煮汁を入れ大きくかき混ぜ、空気を抜いて桶に入れる作業は初めての体験だと大喜びでした。

若いお父さん、お母さんがみそ作り体験を通して少しでも食に関心を持って頂ければ幸いです。



みんなの

表紙のひと

「充実した日々を送っています」

粕屋町江辻

松永

好昭よしあきさん(72)



福岡県美術展覧会県知事賞受賞作品



日本現代工芸美術展入賞作品



孫の山下あゆ夕さん(8)、耕史郎くん(5)、
結衣ゆいさん(10)、松永さん

今月の表紙の人は、粕屋町江辻にお住まいの、松永好昭さんです。
好昭さんは趣味の展覧会・美術館巡りがきっかけで、12年前の退職を機に陶芸を始められたそうです。
今では毎年、春と秋の東京の展覧会をはじめ、様々な展覧会に出展してあります。
また、3人の可愛らしいお孫さんとトランプや将棋をして遊んだり、娘さんと自宅近くの畑で家庭菜園をしたりして、充実した日々を送っているそうです。
「孫たちには明るく元気に、思いやりのある子に育てほしい」と好昭さん。
これからも元気に陶芸を続けてください。



こんにちは
女性部です

「みんなの力で！」

上山田支部長

國寄

孝子さきこさん

(61)



私が所属している上山田支部は、現在40名、平均年齢は少々高めですが、皆さんパワフルで、経験豊富な方ばかりです。
子ども達も独立し、まずは、配り物のお手伝いからと、班長を務め、今年支部長をさせて頂くととなりました。
新玉ねぎが出回る頃、まず最初の活動として、子どもたちにも好評のさわやか玉ねぎドレッシングを作りまします。すでにレシピは皆さんの頭の中、説明なしで段取り良く進められ、あっという間にボトルに詰められ、「完成です!!」
次は、ゴキブリ団子(ホウ酸団子)作りです。市販の駆除剤が多い中、「やっぱり、この手作りゴキブリ団子が、よう効くもんねえ」と使い慣れたこれが一押しのおです。みんなの力で、予定時間より30分も早く完成し、お茶の時間となりました。
どんな活動も、ひとりの力では成し得ません。日頃の班長さんの協力、そして何より、気持ち良く参加して下さる皆さんのお陰です。これからも、楽しく笑顔で、暮らしに役に立つ女性部の活動が出来ることを願っています。

5月~

博多の甘とう最盛期



左から平田園芸主任、渋谷ヒロコさんと孫の伊藤水萌さん

5月から出荷が始まった「博多の甘とう」が最盛期を迎えました。管内の生産者は計21名。今年度の出荷量は6トを予定しています。

生産者は「今年は大雨や台風がなくて生育は順調だ」と話しました。

博多の甘とうは普通のとうがらしと違い辛みがなく、ピーマン程苦くないのが特徴で、子どもでも食べやすいです。

平田園芸主任は「近年、夏の暑さで生産者が減ってきているが、今が旬の野菜なのでこれからも維持拡大に努めたい」と意気込みを語りました。

6/21

農業の大切さ PR!



手作り看板を制作する青年部部員

青年部役員15名は、「農業の大切さや、健全な食・環境を地域住民や21世紀を担う子ども達にアピールしよう」をテーマに手作り看板の製作を本所で行いました。

この運動は「福岡県青年部消費者対策」の一環で行っているもので、新元号「令和」となり、新しい時代、顔が見える農業を行っていききたいという意味が込められています。

完成した手作り看板はJA粕屋本所の入口に掲げられています。

6/30

あまおうタピオカ「たぴこ」大盛況



田辺古賀市長と「こがみらい」代表理事魚谷千代子さん（左）と大学生ら

古賀グリーンパークで開催された「朝どり!こがスイーツコン祭り」で古賀市の大学生ら11名のグループ「CREAT ESPACEMIRACO(クリエイトスペースミラコ)」が開発した、あまおうタピオカ「たぴこ」の販売を行いました。

開発・販売には当JAいちご部会と古賀市で創業支援・中小企業支援を行っている一般社団法人「こがみらい」などが携わっています。

福岡特産のあまおう、タピオカ、牛乳、マンナンのみを使用した体に優しいジュースで、当日は3時間で150杯を売り上げるほど大好評でした。

また、田辺古賀市長も駆けつけ「若い力でもっと古賀市を盛り上げていって下さい」と激励の言葉を掛けられました。

7/9

JA粕屋 企業協力会開催



熱く語る松中信彦氏

JA粕屋企業協力会は、福岡市で「第9回JA粕屋企業協力会総会・交流会」を行い、JAと取引のある52社89名が参加されました。

北崎久治組合長は「JA粕屋と会員相互の親睦と情報交換を図るとともに、会員企業とJA粕屋の事業発展に向け取り組んで参りますので、ご理解とご協力をお願い致します」とあいさつ。

総会後は、元ソフトバンクホークスの松中信彦氏に「我が野球人生」について講演いただきました。交流会では、抽選会が行われ、当選者にはJA女性部の加工品や粕屋産農産物を景品として目録を手渡しました。



メーカーの担当者に説明を求める参加者



熱心に研修を受ける貯金窓口担当職員



ボウリングを楽しむ女性部員



親切・丁寧に接客する立花支所職員

7/19・20

「JAふくおか
あぐりフェスタ
2019」開催

JAグループ福岡は、北九州市の西日本総合展示場で、最新鋭の農業機械を一室に展示した「JAふくおかあぐりフェスタ2019」を開催しました。
当フェスタは、JAグループが一体となって、多様化する農家ニーズに対応した新技術の紹介・営農相談の実施。組合員のふれあいの場として毎年開催しています。
JA粕屋からの参加者は351名。最新の農業機械を目の前にしてメーカーの担当者に説明を求めていました。

7/20

窓口の知識向上・
スキルアップを
目指し研修会

貯金窓口経験2年以上の職員の知識の向上やスキルアップを目指すため、(株)ビジネスリファインの不破真理子氏を講師に招き、貯金窓口担当者研修会を行いました。
研修会では、信頼される社会人としてのビジネスマナーの心得について学びました。
参加した本所貯金窓口担当は「今回学んだことを活かして、お客様とより良い関係を築いていきたい」と話しました。

7/23・24

女性部
ボウリング大会開催

女性部は、仲原Jボウルと新宮Jボウルの2会場で、ボウリング大会を開催しました。
大会には部員130名が参加し、支所間の交流を深めるとともに熱戦を繰り広げました。
景品には、女性部愛用の「あったかファミリ商品」、JAグループ福岡の麺や、取扱い業者から提供頂いた商品を準備。上位3位をはじめブリービー賞など多くの方に楽しんでもらいました。
萩尾女性部長は「ボウリング大会を通じて、支所・部員間の親睦を深め、絆を強めたい」と話されました。

7/29・30

お客様が利用
しやすい店舗に！

窓口美化コンクールを行いました。JA福岡信連、JA粕屋本所貯金課、CSサポーターの8名が審査員として14支所を巡回。店舗内外の清掃状況やポスターの掲示・ディスプレイによる商品PR、接客対応、顧客管理など、26項目について厳しく審査しました。
結果は1位立花支所、2位山田支所、3位青柳支所となりました。店舗の美化や会話の中でセールス技術の高さが高い評価に繋がりました。
本所貯金課の南里課長は「CS（顧客満足度向上）活動を展開し、これからも組合員、地域の皆さまに安心してご利用頂けるよう努めてまいります」と話しました。



ナス



新たに挑戦しているアボカド

生産者紹介

久山町山田
大神 泰光 さん(61)

久山町で農業をしている大神泰光さんを紹介します。
大神さんは3年前、自営業の傍ら約10坪の畑でトマト、なす、きゅうり、カボチャ、ゴーヤ、おくら、ネギ等様々な野菜の栽培を始められました。
農業を始めたきっかけは健康づくりの為に、朝と夕方は欠かさず畑に通っているからです。
収穫した野菜は主に、Aコープ久山店に出荷をしており、生産者出荷グループ「青空市」では会長を務めています。
露地栽培をする上で気を付けていることは、カラスや雨、台風対策だそうです。収穫前のトマトが、雨や水分バランス等で実が割れてしまう為、今の時期は特に気を使いながら栽培をしているそうです。
「楽しく、身体に良い野菜を作って食べましょう！」と大神さん。
現在、アボカドやライチ、カリフラワーの栽培に挑戦されています。

ツマジロクサヨトウにご注意ください！

トウモロコシ、イネ、サトウキビ、サツマイモ、野菜類を食害する「ツマジロクサヨトウ」と思われたらご連絡ください。

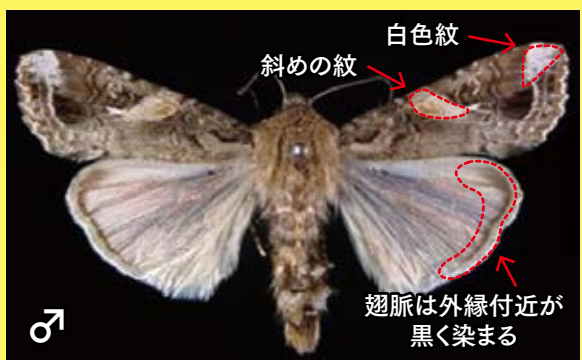

お問い合わせ

- 南部プラザ ☎935-2120
- 北部プラザ ☎943-3031
- 中部プラザ ☎938-4847
- 本所営農販売課 ☎938-3861

福岡県病害虫防除所 〒834-0005 福岡県筑紫野市大字吉木587
TEL 092-924-0062 FAX 092-928-6404

営農情報

1. 出穂後の水管理

登熟期間の水管理は収量および品質に大きく影響します。根の活力を保ち、登熟を良くするため「間断かん水」を行いましょう。

落水時期は、収穫の1週間前後を目安に、圃場の排水の良否や水稻の登熟程度を考慮して決定して下さい。落水が早すぎると登熟が妨げられ収量・品質の低下（登熟不良、胴割米などの増加）につながる為、適正な水管理を心がけて下さい。

時 期	水 管 理 の 要 点
出穂から出穂後20日頃まで	浅水管理から徐々に間断かん水へと移行し、根の痛みを防ぎながら、登熟に必要な水分供給を行う。
出穂後20日頃から30日頃(落水期)まで	徐々にかん水期間を短くし、土壌水分を低下させる。少なくとも出穂後25日までは田を白乾させないように注意する。
落水期から収穫期	落水は収穫の1週間前頃を目安に、湿田では早めに、乾田ではやや遅めに、登熟状況を確認しながら行う。排水口等を点検し、速やかな落水につとめる。

2. 令和元年度 水稻栽培管理記録の記入と提出について

J A 粕屋では、安全・安心な『粕屋の米』良質・良食味の生産につとめ、地産地消の拡大を図っています。水稻栽培管理記録（生産履歴）については、記入後、収穫前にプラザ等に提出をお願い致します。カントリーの集荷率向上に向けて推進を図っています、多くの方のカントリーご利用をお願い致します。

3. 秋冬作物を適期に播種・育苗・植付しましょう。

○:播種 ●:定植 □:収穫

作物名	品 種	7	8	9	10	11	12	1	2	3	4	5	植栽距離×条 10m畝の植付本数
かつお菜	博多広茎 かつお菜			○	○								25cm×3条植 120本
たかな	三池 高菜	○		○	●	●						□	25cm×2条植 80本
ジャガイモ	秋植(デジマ)			●			□						25cm×1条植
たまねぎ	早生こがね			○		●						□	10cm×4条植 400本
	晩生こがね				○		●					□	10cm×2条植 200本
ニンジン	初あかね 新黒田五寸		○	○									10cm×2条植 200本
大 根	YR 秀作 与作		○	○									27cm×2条植 74本
か ぶ	耐病にしき 博多すわり		○	○									20cm×2条植 100本

・かつお菜 かつお菜は博多のお雑煮に欠かせない具です。一番の需要時期12月25日～31日の出荷に向けた播種を行って下さい。(9月10日～20日適期)白さび病に注意し、農薬の適正使用を行って下さい。

・ジャガイモ(秋植) 秋植え品種として、デジマ及びニシユタカを植えて下さい。秋植えの注意点として、植え付け時期が遅れると収量が低下するので、9月上旬に行ってください。

・ニンジン 冬出し品種として新黒田五寸を播種して下さい。播種時期が遅れると年内の出荷が難しくなる為、8月中旬に行ってください。播種時乾燥が続くと発芽が悪くなるので、播種後は灌水を行ってください。

・大根・かぶ 8月下旬から10月上旬に数回に分けて播種してください。10月下旬から3月上旬に収穫が出来ます。

4. 野菜栽培講習会について

9～11月については、農繁期の為、開催を中止致します。尚、次回開催は12月第3土曜日からとなります。

理事会から

第4回 理事会 令和元年7月30日

◎付議事項

第1号議案

第13期総代改選について

第2号議案

固定資産取得について

第3号議案

高額貸出金について 個人2件

第4号議案

貸出要綱 附表1 信用事業規程第2の2に定める貸付及び員外者の一部改正について

◎報告事項

18件 以上の件審議されました。

(7月末現在)

わたしたちの



貯 金	1,969億円
貸 出 金	752.4億円
共 済 保 有 高	5,738億円
購 買 品 供 給 高	4.7億円
販 売 品 販 売 高	4.6億円
出 資 金	38.1億円
組 合 員 数 正	4,872人
准	14,796人
計	19,668人
職 員 数	301人
(うち正職員	230人)



第13期総代改選のお知らせ

組合員の皆様方には平素より農協事業に格別のご支援を賜り心より感謝申し上げます。

粕屋農業協同組合 第12期総代の任期が令和元年10月4日をもって満了となるため、現在、各支所において改選の手続きを実施しております。

尚、改選後、第13期総代の任期は令和元年10月5日から令和4年10月4日までとなります。

詳細につきましては、8月30日に各支所にて掲示いたします。



お知らせ

組合員資格のご確認と異動手続きのお願いについて

組合員の皆さまの「住所・氏名等に変更、または組合員資格に変更」があった場合は、異動手続きが必要となりますので、最寄りの支所に御相談の上、手続きをお願いいたします。なお、手続きの際には、運転免許証や保険証など本人が確認できる公的書類と印鑑をご持参下さい。

JA粕屋の最新情報はホームページ「粕屋びより」から!



『かすやレシピ』や『かすや日誌』、『かすやの直売所案内』など、いろんなページがあります!



上のQRコードからもアクセスできます。ぜひ、チェックしてください。

特殊詐欺被害の未然防止に向けた当組合の取り組みについて

令和元年8月1日
粕屋農業協同組合

当組合では、警察庁等からの特殊詐欺被害の未然防止に向けた取り組み要請を踏まえ、一部のお客さまを対象に、下記のとおりJA貯金口座でのお取引を制限させていただくことといたしましたのでお知らせいたします。

全国的に特殊詐欺（振り込め詐欺、還付金詐欺など）が多発する中、昨今は犯罪グループが、ATM操作に不慣れな高齢の方をATMに誘導して多額の貯金を振り込ませるなど、手口も巧妙化し、被害がますます拡大していくことが懸念されています。

今回の取り組みは、このような詐欺被害を未然に防止し、お客さまの大切な貯金をお守りするための対策ですので、何卒ご理解を賜りますようお願い申し上げます。

記

1. 対象となるお客さま
過去3年以上、JA貯金口座でのお取引がない満70歳以上の個人のお客さま
2. 利用制限について
上記1. に該当するお客さまは、ATMでのJAバンクキャッシュカードおよび通帳を利用した1日あたりの「出金+振替（振込含む）合計金額」を0円に制限させていただきます。
3. 利用制限の開始日
令和元年10月29日（火）
4. その他
対象となったお客さまで、利用制限を希望されないお客さまは、お取引のある店舗窓口までお申し出ください。

以上

【本件に関するお問い合わせ】
粕屋農業協同組合 貯金課 (092) 938-3868

JAバンクをご利用のお客さまへ

ATMなどのサービスを一時休止させていただきます。

9月21日(土)・10月19日(土)・11月2日(土)

いつもJAバンクをご利用いただきありがとうございます。
このたびJAバンクの全国統一電算システムの更改にともない、誠に勝手ながらATM・JAネットバンク等のサービスを一時休止させていただきます。
ご不便をおかけしますが、何卒ご理解とご協力を賜りますようお願い申し上げます。

休止させていただくサービス



JAバンクのATM
JAバンクのATMを利用した、入金や出金、残高照会、振込・振替など、すべてのサービス



コンビニなどのATM
JAキャッシュカードによるセブン銀行、ゆうちょ銀行、その他提携金融機関やコンビニ等のATMを利用したすべてのサービス



JAネットバンクサービス
パソコン・スマートフォン・携帯電話を利用した、残高照会や振込・振替など、すべてのサービス



デビットカードサービス
デビットカード機能がついたJAキャッシュカードによるJ-Debit加盟店での代金決済



現金のお引き出しはお早めに

休止期間中は現金のお引き出しができませんので、あらかじめ現金をお引き出しいただく等のご準備をお願いいたします。

※JA・店舗・ATM・提携金融機関によっては、ご利用可能日、ご利用可能時間およびご利用可能サービスが異なるため、上記スケジュール以外にもサービスをご利用いただけない場合がございます。詳しくは、JA窓口・ホームページ等で確認ください。

JAバンク

<http://www.jabank.org/>

二重マスの文字をA～Eの順に並べてできる言葉は何でしょうか？

クロスワード *プレゼント付*

ヨコのカギ

- 1 9月1日は—の日。非常持ち出し袋や避難経路を確認しましょう
- 2 高知の名物料理、カツオの—
- 3 皮膚の表面にある細かな模様。—の細かい肌
- 4 食器を拭く布です
- 5 いがに守られた実がなります
- 7 晴れた十五夜にはとても明るい
- 9 矢を射る道具
- 11 陽の反対語
- 12 国や地方自治体に納めます
- 13 首都はモスクワ。大きな国です
- 15 肉料理に添えたり、刻んでスープに浮かべたりする香草
- 16 傘にもたこ風にもあります
- 17 バラの茎にある突起

タテのカギ

- 1 テレビのリモコンにはたくさん付いています
- 3 くだらかな—が続く丘陵地
- 6 合唱部が練習するもの
- 7 耳かきと共に行方不明になりやすいそうです
- 8 今からこれじゃ、—が心配だなあ
- 10 仲人から紹介を受けて、伴侶候補と会います
- 14 宴会でグラスをみんなで掲げて……
- 16 相撲の勝敗を記録した—表
- 18 ゴホゴホゴホ
- 19 価格が高くなること
- 20 煮物などに使う、アルコールを含む調味料

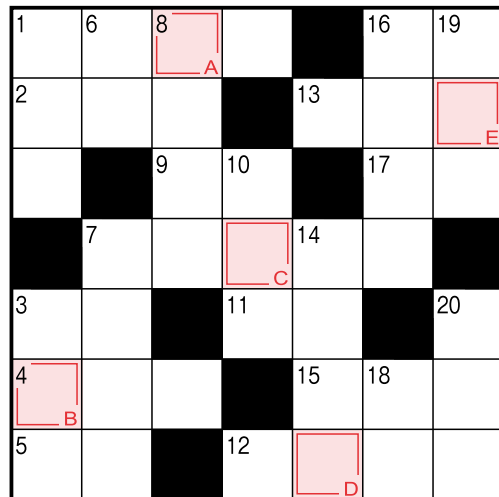

こたえ A B C D E

プレゼントの応募について

クロスワード正解者のなかから抽選でちよんぎょグッズをプレゼント！はがき裏面に ①クイズの答え ②氏名 ③郵便番号 ④住所 ⑤年齢 ⑥あなたの一言メッセージを書いて送って下さい。(おたよりコーナーで紹介させていただいております。身近な話題をお待ちしております。)

送り先

〒811-2302 糟屋郡粕屋町大字大隈1229 JA粕屋広報係

応募締め切り 令和元年8月末日

※頂いた個人情報は、本誌の企画・編集以外には使用いたしません。

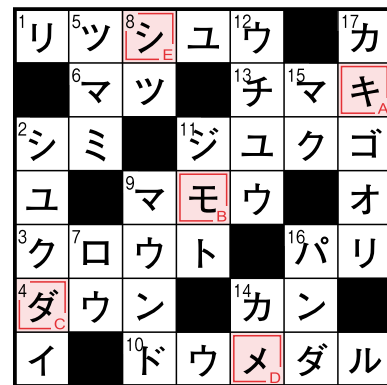

前号の答え「キモダメシ」

「ある日、人は帰る。 — 慎んでお悔やみ申し上げます。」

令和元年 7月1日～7月31日

◆住所	◆喪主	◆故人	◆住所	◆喪主	◆故人
篠栗町 和田	阿部 紀子 様	阿部 和法 様	粕屋町 長者原東	井上 鑑孝 様	井上 ミツヨ 様
古賀市 小山田	飯尾 寛人 様	飯尾和賀子 様	粕屋町 駕与丁	安松 栄次 様	安松 宏子 様
粕屋町 江 辻	因 智晴 様	因 道子 様	志免町 南 里	山田 道子 様	山田 勇 様
久山町 山 田	阿部 幸生 様	阿部 照美 様	粕屋町 花ヶ浦	田原 宏 様	田原久次郎 様
粕屋町 長者原西	大久保文雅 様	大久保ヒデノ 様	古賀市 小 竹	中野 雅博 様	中野富士子 様
粕屋町 仲 原	柴田 覚 様	柴田マサ江 様	粕屋町 大 隈	鬼鞍八重子 様	鬼鞍 信孝 様
須恵町 須 恵	吉松 清 様	吉松 一 様	古賀市 薦 野	阿部 信広 様	阿部 文子 様
粕屋町 上大隈	百済 智春 様	瀧本 一 様	須恵町 旅 石	久家 和彦 様	久家 スズ 様
須恵町 植 木	今泉 裕 様	今泉千代子 様	古賀市 薬王寺	高橋 克子 様	高橋 司 様
宇美町 ひばりが丘	垣内 一雄 様	垣内タカ子 様	宇美町 明神坂	安松 明彦 様	安松ヒサノ 様
新宮町 上府北	松崎 和秀 様	松崎ひふみ 様			

かすや葬祭は、どなた様でもご利用できます。

*篠栗町天空会館のご利用もできます
株式会社かすやでは、万一来備え事前相談「生前お見積り」をお薦めしております。お気軽にご相談下さい。

株式会社かすや葬祭部

☎ 092-938-2868 ホームページアドレス
☎ 0120-798710 <http://www.kasuya-co.jp>

ほっとめーる — 読者からのメッセージ —



毎月かすやプラスは楽しみに拝読しております。
なのみの里の野菜は新鮮で、おいしく頂いています。

篠栗町 E.Zさん

広報誌のご愛読ありがとうございます。J A粕屋直売所には、減農薬野菜をはじめ、自慢の手作り味噌「かあちゃん」等手作りの加工品を取り揃えております。今後も地域の皆様に安心安産な食品の販売ができるよう努めて参りますので、よろしくお願致します。

大正・昭和・平成・令和。これまで長く生きているのが自分でもびっくりです。私はゲームが大好きです。いつも1日を大切に生きています。みなさんも一緒に生きましようね。

須恵町佐谷 T.Tさん(98)

人生3度の元号改正があるなんてすごいです。なかなか経験出来る人は少ないですよ。ゲームは脳の老化防止にも良いとよく耳にしますね。普段どのようなゲームをされているのでしょうか。みんなが楽しく元気に長生きできたらいいですね。

古賀市・糟屋郡 9月のイベント



古賀市
<https://www.city.koga.fukuoka.jp/>

開催日	イベント	開催時間等	開催場所等
1日(日)	古賀市生涯学習笑顔のつどい <small>備考 入場無料 参加自由</small>	10:00~12:10	リーバスプラザこが 交流館多目的ホール他
10日(火)	コスモス市民講座公開講座 <small>備考 「お口エクササイズで!!お口の健康度アップ」 参加無料 講師:古賀直子さん(福岡県歯科衛生士会常務理事) 申込不要</small>	10:00~12:00	リーバスプラザこが 交流館多目的ホール
18日(水)	筵内放生会		須賀神社
28日(土)	古賀放生会		古賀神社
29日(日)			



志免町
<https://www.town.shime.lg.jp/>

開催日	イベント	開催時間等	開催場所等
1日(日)	石投げ相撲大会 <small>備考 志免農区主催</small>	9:30~	岩崎神社横相撲場
8日(日)	2019下水道展	9:30~12:30 (受付12:15まで)	多々良川浄化センター



宇美町
<https://www.town.umi.lg.jp/>

開催日	イベント	開催時間等	開催場所等
14日(土)	第15回宇美写真クラブ写真展	8:30~17:00 (入館は16:45まで)	歴史民俗資料館
29日(日)	問い合わせ 代表 西寛継 ☎932-1679		
21日(土)	町制施行100周年記念イベント 第13弾 宇宙図書館カフェ <small>備考 問い合わせ 町制施行100周年事業推進事務局 ☎957-6345</small>	10:00~19:00	うみ・みらい館 (町立図書館)



須恵町
<https://www.town.sue.fukuoka.jp/>

開催日	イベント	開催時間等	開催場所等
1日(日)	第40回 町民ソフトボール大会	8:30~	健康広場 他
28日(土)	れいんぼー保育園 運動会	8:45~	れいんぼー保育園



粕屋町
<http://www.town.kasuya.fukuoka.jp/>

開催日	イベント	開催時間等	開催場所等
8日(日)	2019下水道展	9:30~12:30 (受付12:15まで)	多々良川浄化センター



篠栗町
<http://www.town.sasaguri.fukuoka.jp/>

開催日	イベント	開催時間等	開催場所等
23日(月)	篠栗小学校萩尾分校運動会	9:00~	萩尾分校グラウンド
29日(日)	町立小学校運動会(萩尾分校除く)	9:00~	各小学校グラウンド



久山町
<http://www.town.hisayama.fukuoka.jp/>

開催日	イベント	開催時間等	開催場所等
1日(日)	アンビシャス子ども相撲大会	8:30~	福岡久山相撲場
8日(日)	町民ソフトバレーボール大会	8:00~	山田小学校体育館
8日(日)	2019下水道展	9:30~12:30 (受付12:15まで)	多々良川浄化センター



新宮町
<https://www.town.shingu.fukuoka.jp/>

開催日	イベント	開催時間等	開催場所等
21日(土)	相島の漁師のいけま売り <small>備考 天然の魚介類を漁師が直接販売。持ち帰り用のクーラーボックスなどをお持ちください。</small>	9:00~11:00	新宮漁港



J A 粕屋
<http://www.ja-kasuya.or.jp/>

開催日	イベント	開催時間等	開催場所等
3日(火)	年金友の会企画 温泉リゾートホテル満喫2日間		
6日(金)	第1班 3日(火)~4日(水) 志免・宇美・須恵・仲原・大川支所 第2班 4日(水)~5日(木) 新宮・立花・青柳・小野・古賀支所 第3班 5日(木)~6日(金) 勢門・篠栗・久原・山田支所		
11日(水)	女性部班長以上研修会	9:30~	本所
13日(金)	第20回JA粕屋年金友の会 グラウンドゴルフ大会	集合8:20 開始8:40	須恵町運動公園 (若杉の森)
21日(土)	年金無料相談会 <small>備考 青柳支所は小野支所管内にお住まいの方と合同で行います</small>	9:00~16:00	篠栗支所 青柳支所(小野合同)
毎月第3土曜日	ローン相談会	9:00~12:00	各支所

※上記イベントは、諸事情により変更または中止となることもありますので、あらかじめご了承下さいますようお願いいたします。

Usagi Mark Randoseru



	お問い合わせ先	取り扱い支所
南部プラザ	☎ 935-2120 T 811-2204 糠原郡志免町田道2丁目1-1	志免・宇美・須恵
中部プラザ	☎ 938-4847 T 811-2302 糠原郡粕屋町大字大隈1229	仲原・大川・勢門 篠栗・久原・山田
北部プラザ	☎ 943-3031 T 811-3127 古賀市新原781-1	新宮・立花・青柳 小野・古賀
経済課	☎ 938-2523	

今年度より、大隈カバン店のランドセルの取り扱いを始めます。名職人手作りの良品質のランドセルをお届けできることになりました。お子様の一生に一度のランドセルは、いつまでも記憶に残る思い出深いものになります。つくって売る人気のオリジナルデザインや、新型機能付きランドセルをお選びください。詳細は、各プラザまでお問い合わせください。

ランドセル、はじめました。



ピョンちゃん



創業91周年
ランドセルをつくって売って63年



大隈カバン店

大隈カバン店 検索

JA 粕屋旅行センター

皆さまの旅行をサポートします！

年金友の会企画

温泉リゾートホテル満喫 2日間

旅行実施日 令和元年

第1班 9月3日(火)~4日(水) 志免・宇美・須恵・仲原・大川 (地区)

第2班 9月4日(水)~5日(木) 新宮・立花・青柳・小野・古賀

第3班 9月5日(木)~6日(金) 勢門・篠栗・久原・山田

旅行代金 22,800円
4名1室以上 3名1室追加代金(お一人様)2,000円
2名1室追加代金(お一人様)4,000円

●宿泊：ホテルセキア

1	各地(9:00頃)ー八女伝統工芸館・八女物産館ー筑後：こがね荘(昼食)ー(高速経由)ーホテルセキア 到着後、グランドゴルフをお楽しみください(13:15)
2	ホテルー金栗四三の生家ー金栗四三ミュージアムー菊池：きくすいの里(昼食)(9:30) 田原坂資料館-道の駅すいかの里ー(高速経由)ー粕屋各地(16:30頃)

旅行 行って来ました！

年金友の会日帰り旅行

『遠賀川流域と世界遺産の旅』

粕屋と隣町のイメージがある、飯塚と宗像への日帰り旅行。見慣れた景色だけど、嘉穂劇場のいろんなからくりを楽しんだり、出来たて『ひよこ饅頭』を堪能されました。

食事は、飯塚のプレジデントホテルにて地元食材を使った温雅川御膳をご満悦！最後は世界遺産『宗像大社』参拝、こちらは、ボランティアガイドによる説明付でしたので皆さん大変よろこんでりました。



嘉穂劇場



食事を楽しむ参加者

津波黒水利組合研修旅行

7月6日~8日の日程で北海道は道東の『網走・知床・釧路』を巡ってまいりました。

じめじめした福岡の気候から解放され、カラッと湿気の無い清々しい季節の中、北海道のあふれる雄大な自然と北海道ならではの食事を堪能されました。



釧路湿原展望台

編集後記

夏はイベントが盛りだくさん！避暑地へ出かけると、海、BBQ、夏祭り等のイベントが大好きです。しかし近年、花火大会が増え、反対者の増加等により減りつつあるそうです。日本の風物詩である花火大会がなくならないことを祈るばかりです。(ゆき)

お問い合わせ・お申込み

JA 粕屋旅行センター ☎938-3919 担当：伊藤・黒瀬

粕屋びより

検索

<http://www.ja-kasuya.or.jp/>